

令和7年度学校だより

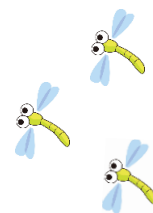

河内小だより



つながり合い主体的に学び合う河内っ子の育成＜輪と和 愛と敬＞ 2月号

岩国市立河内小学校

行く！逃げる！去る！

3学期が始まり、お正月気分、冬休み気分もすっかり抜けて日常が戻ってきています。

1月の全校朝会では、子どもたちが一人ひとり「新年のちかい」を発表しました。一人ひとりが自分を見つめて、よりよい自分になるためには・・・と考えたことでしょう。

始業式で、たてためあてに挑戦し続けることについてお話ししました。「三日坊主」の言葉に感動すらするほどに、継続することの難しさを痛感します。

成果が見えること、好きになること、確かな目標があることなどが継続するための秘訣かもしれません。自分のことは自分自身で気づかないことも多いからこそ、言葉をかけることの大切さを感じます。私たち子どもたちも、小さなことをこつこつと・・・継続したいと思います。



ちょこボラ 藤井さん 作
いつもありがとうございます！

さて、今年は午年。しかも、60年に一度めぐってくる丙午（ひのえうま）の年です。パワフルでエネルギッシュな一年になりそうです。「きっと うま くいく」と信じ、様々なチャレンジをしたいものです。

高学年を中心にチャレンジ中の「あいさつプロジェクト」は、とうとう地域に向けて発信することになりました。地域の皆さんにも自分たちと一緒にあいさつに取り組んでもらいたいという思いで、がんばりカードやポスター、チラシなどを子どもたちが作りました。公民館や郵便局に置いてもらえるようお願いしたり、自治会長さんに地区の掲示板にポスターを掲示させてもらうお願いをしたりと自分たちでできそうなことを考え実践中です。

子どもたちのチャレンジが、校内にとどまらず地域に広がったのは、9月に学校運営協議会の方とあいさつについて熟議したことが根底にあると感じます。地域の方との話し合いの中で、お互いの思いや願いを聞くことができたのは、子どもたちにとって大変良い経験となりました。今回も、緊張した様子でお願いする子どもたちを温かく受け止めていただいたこと、感謝しています。自分たちの取り組みについて胸を張って話せるところまで、頑張りたいと思います。

3学期はあっという間です。短いながらも充実した、一年の総まとめができるよう学校全体で前進したいと思います。

学習会について

毎週月曜日の15:00～15:30に、地域の皆様のご協力をいただき下学年の学習教室を行っています。

その貴重な機会を活かして、3学期から15:15～15:30は、全校で学び直しの時間を設けることにしました。小学校の学習は、日々新しいことを学びます。授業は、一生に一度の学びの時間といえます。学んだことを復習したり、発展的な問題に取り組んだり、子どもたちが苦手な問題に取り組むことで、個々の学習に寄り添うこともできると考えています。お時間が許せば、ぜひのぞいてみてください。



日	曜日	2月の主な行事予定
2	月	ちょこボウさん・学習教室 身体計測 一日入学・交通教室
3	火	岩国西中学校入学説明会（午後）
4	水	全校朝会
5	木	委員会活動 自動車図書館 ALT
6	金	火災避難訓練
9	月	ちょこボウさん・学習教室
10	火	安全点検 給食巡回訪問 HST
12	木	クラブ活動 いわにしネット 自動車図書館
14	土	学校公開参観日（学習発表会）
16	月	振替週休日
18	水	PTA執行部会・役員会
19	木	ALT 琴教室（3・4年生6校時）
20	金	校納金引き落とし日
24	火	委員会活動（2年生以上）
25	水	スクール・カウンセラー来校
26	木	自動車図書館 ALT

日	曜日	3月の主な行事予定
2	月	ちょこボウさん・学習教室 身体計測 スクールカウンセラー来校
5	木	ALT
6	金	6年生を送る会 学校運営協議会
9	月	今年度のちょこボウさん・学習 教室終了
10	火	安全点検
12	木	自動車図書館 ALT
16	月	卒業式予行
18	水	卒業証書授与式
19	木	給食終了 ALT 岩国西中仮入学
24	火	修了式 校外児童会 大掃除
26	木	自動車図書館
30	月	離任式

2月の行事の予定変更

9日（月）HST → 10日（火）HST

27日（金）6年生を送る会

→ 3月6日（金）6年生を送る会

学校公開参観日のご案内

令和8年2月14日（土）

9:00～10:55

場所：河内小学校 講堂

- | | |
|--------------|------------------------|
| ○ 9:00～ 9:05 | 開会行事 |
| ○ 9:05～ 9:20 | 1・2年生 学習発表 |
| ○ 9:20～ 9:35 | 3・4年生 学習発表 |
| ○ 9:45～10:00 | ちょこボウさんによる読み聞かせ |
| ○10:00～10:15 | 5・6年生 学習発表 |
| ○10:15～10:45 | 学校ボランティアさん 感謝の会
交流会 |
| ○10:50～10:55 | 閉会行事 |

* 駐車場は、河内小学校運動場です。

* 学校ボランティアさん感謝の会・交流会の時間に、会場にお越しいただいたみなさんとの交流の時間を設定しています。ぜひ、一緒にお楽しみください。

1月号でお知らせした「あいさつがんばりカード」を南河内出張所と南河内郵便局に置かせていただいています。お立ち寄りの際には、ぜひカードをお持ち帰りいただき、河内小のみんなと一緒に取り組んでいただけたらと思います。

河内小のみんな元気なあいさつが、そして「南河内を明るいあいさつ いっぱいの元気な地域にしたい！」というみんなの願いが南河内地区のみなさんへ届くとうれしいです。

