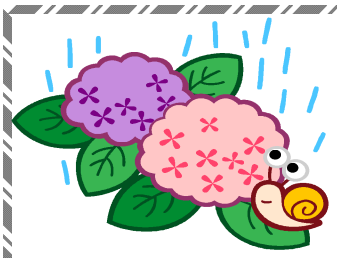

玖珂っ子

（玖珂小だより・コミスクだより）

令和5年6月1日

「子どもの幸せ
づくり」のために

〔文責　校長　長岡　豊〕

「未来に夢や希望をもつ、かしこく、やさしく、たくましい『玖珂っ子』の育成」

梅雨入り

5月29日に平年より早く梅雨入りしました。これから雨の多い時期を迎えます。学校では、プール開き等多くの行事を控えていますが、無事にできることを願っております。また、この時期は、大雨等での自然災害が心配な時期でもあります。子どもたちが登校する際に、大雨や落雷、川の氾濫の恐れ等がある場合は、学校到着時刻は遅れてかまいませんので、安全第一で登校させてください。同様に、下校の際にも大雨や落雷等で、下校時刻を遅らせることもありますので、ご理解のほどよろしくお願いします。

運動会、３年ぶりの全校一斉開催

５月２７日（土）、天候に恵まれ運動会を無事に開催することができました。全校そろっての開催は、３年ぶりでした。子どもたちは、暑さに負けず競技や演技に挑みました。懸命に走る姿、元気よく声を出しながら踊る姿、気持ちを込めて演技をする姿等、心動かされる場面が多くありました。

がんばる子どもたちに温かい拍手やご声援をいただきまして、ありがとうございました。また、最後の片付けまで多くの保護者の皆様にお手伝いいただき、スムーズに片付けを終えることができましたこと、改めてお礼申し上げます。

くらかけネット協議会開催

５月１９日（金）くらかけネット協議会が本校で開催されました。市教育委員会や幼稚園、小・中学校、ＰＴＡ代表、そして地域からは、更生保護女性会、ＫＵＧＡスポーツクラブ、主任児童委員、民生委員、保護司等の代表が出席しました。

会議では、幼稚園や小中学校の近況報告があり、各団体の情報交換等も行いました。また、今年度の事業計画や挨拶運動の計画も決まりました。玖珂地域の多くの大人が、子どもたちのために各団体でできることをできるように取り組みます。玖珂町の多くの団体の方々と、子どもたちの夢や目標を応援できるように、今後も連携して取り組んでいきたいと思います。

これからよろしくね集会（１年生を迎える会）

５月１２日（金）の２校時、「これからよろしくね集会（１年生を迎える会）」を行いました。１年生と６年生が、猛獣狩りゲームや○×クイズを行い、その後、２～６年生で分担し協力してつくった紙コップ剣玉をプレゼントしました。短い時間でしたが、１年生と６年生が交流する楽しい集会となりました。

今後の主な行事

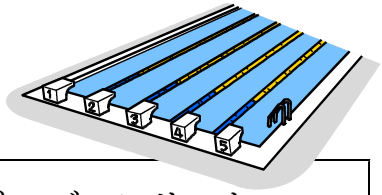

６月　２日（金）プール清掃	２９日（木）ジャズコンサート
５日（月）もみの木道場（５年）	３０日（金）ＰＴＡ役員会
７日（水）避難訓練（火災想定）	７月１０日（月）小中合同学校運営協議会
９日（金）自転車教室（３年）	１８日（火）地区児童会
１２日（月）もみの木道場（５年）	２０日（木）終業式、給食終了
１４日（水）水泳指導開始	２１日（金）個人懇談集会
１８日（日）地域清掃、引き渡し訓練	～２５日（火）まで
１９日（月）振替休日	２６日（水）市音楽鑑賞会（６年）
２０日（火）もみの木道場（５年）	８月２０日（日）ＰＴＡ奉仕作業
２６日（月）クラブ	

カブトムシの幼虫とりで思うこと

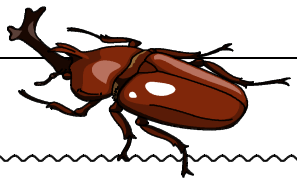

ある日、学校の草捨て場をすみれ学級の子どもたちとスコップで掘っていると、カブトムシの幼虫が見つかりました。その後も、クワガタかカナブンの幼虫らしきものが、続々と見つかっています。見つけた子どもたちは、その幼虫を大切に育てています。幼虫を育てる子どもたちを見ていて、自分の小学校当時を思い出します。

小学生の頃、谷津にカブトムシの幼虫をよくとりにいっていました。その幼虫を飼い、成虫にするのが楽しみでした。生き物を育てることは貴重な経験で、多くのことを学びます。飼っている生き物が成長する喜び、命に直に触れる尊さと難しさ、お世話をする丁寧さや根気強さなど様々なことです。

現在の子どもたちは、自然よりも人工物の中で遊んだり、生活したりすることが多いように思います。自然の中で五感を総動員して遊ぶ経験は、かけがいのないものです。玖珂町はまだまだ自然がいっぱいです。自然体験をいっぱい積み、頭だけでなく、体を通した学びを多く経験し、感受性豊かな人に育ってほしいと願います。